

Alter der SV-Beschäftigten im Landkreis Oberspreewald-Lausitz 1999 bis 2007 Indexwert (1999 = 100)

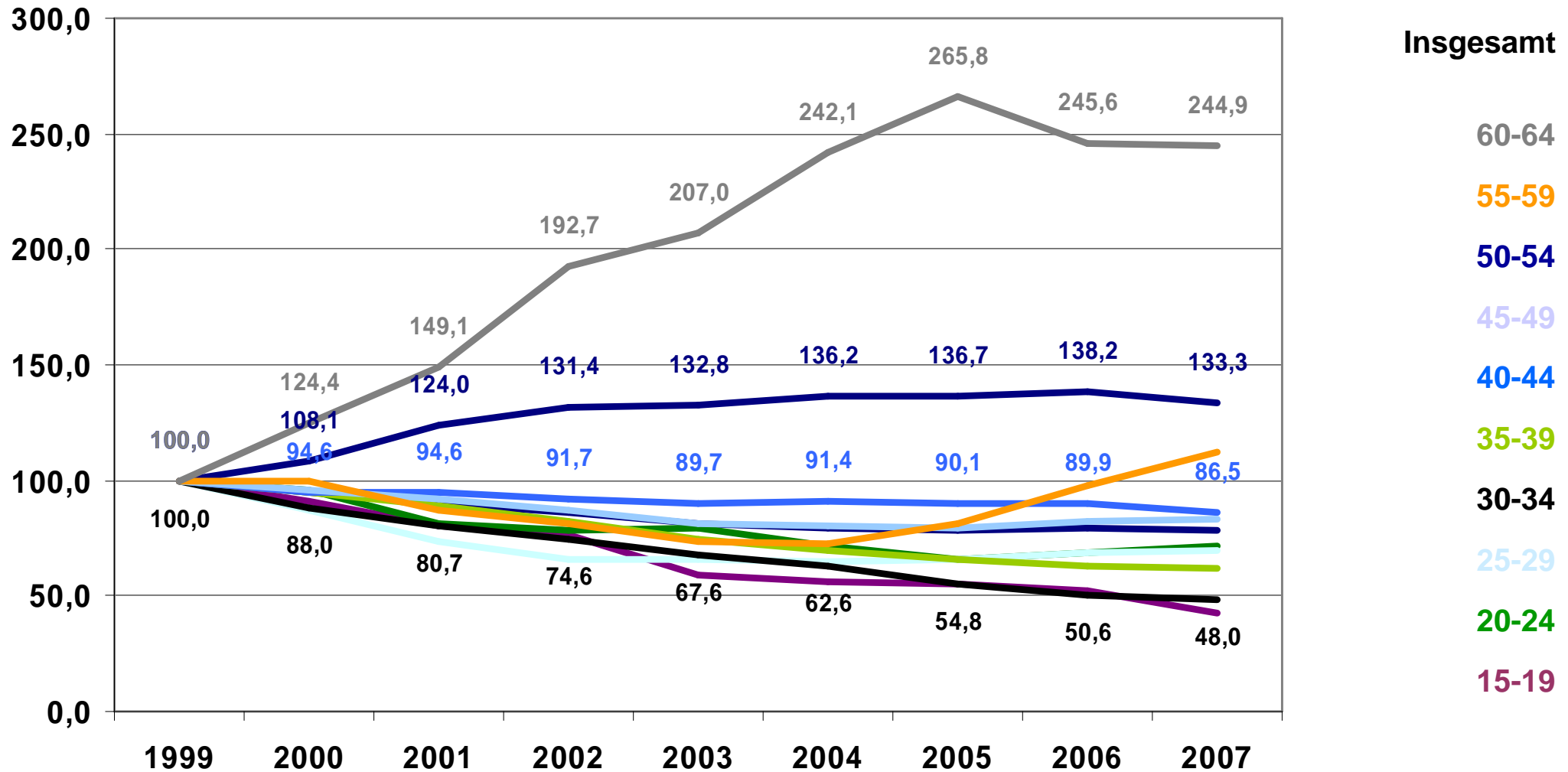

Im Beobachtungszeitraum kam es zu einem deutlichen Beschäftigungswachstum der 50-54- und 60-64-Jährigen, sowie zu einem deutlichen Rückgang der Beschäftigtenzahlen der 30-34-Jährigen.