

Alter der SV-Beschäftigten im Landkreis Teltow-Fläming 1999 bis 2007 Indexwert (1999 = 100)

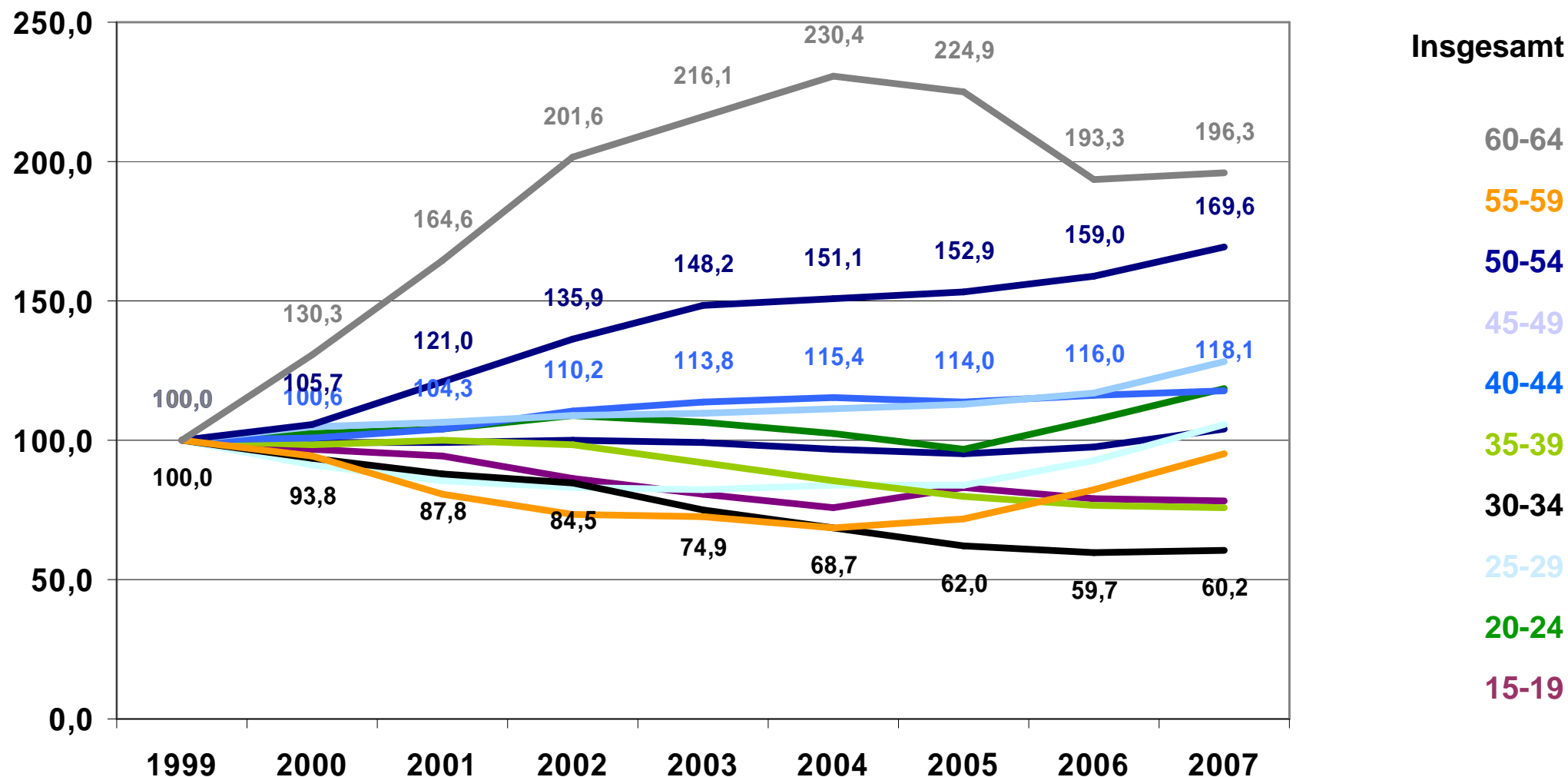

Im Beobachtungszeitraum kam es zu einem deutlichen Beschäftigungswachstum der 50-54- und 60-64-Jährigen, sowie zu einem deutlichen Rückgang der Beschäftigtenzahlen der 30-34-Jährigen. Im Gegensatz zu anderen Verwaltungsbezirken, kam es auch in jüngeren und mittleren Altersgruppen zu Beschäftigungswachstum.